O AGUDENSE

ORGÃO INDEPENDENTE — EM DEFESA DOS INTERESSES DO POVO

★★★ Diretor Edio Sormani ★★★

ANO I | E. São Paulo ★ Agudos, 30 de Outubro de 1960 ★ Brasil | N.o 26

Para um terno perfeito

A Elite Alfaiataria

João Vieira

A ELITE - ALFAIATARIA acaba de receber grande sortimento de casemiras, tropicais e linhos das melhores procedencias.

Tropical Maracanã — Casemira Aurora, Pirituba, Covilhã, Adamastor, Kovarik

Faça uma visita sem compromisso e verifique os preços.

Avenida Sebastiana Leite, 201 — Fone 263

Agudos

Fábrica de cimento em Agudos !

A respeito deste assunto, informamos aos nossos leitores, que a direção do jornal colheu importantes dados, os quais serão divulgados com sensacional reportagem.

Viver

De autoria da distinta Profa. Maria da Gloria De Rosa, publicamos hoje interessante artigo.

JK Responde Favoravelmente o Requerimento sobre a doação de um Sino para a Igreja Matriz local

Em 29 de Setembro. o diretor d'O AGUDENSE, endereçou a Câmara um requerimento solicitando que se oficiasse o Presidente da República a fim de que fosse doado um sino para a matriz local. O mesmo foi aprovado, e endereçado ao Presidente do *Brasil*, mereceu a seguinte resposta:

Camara Municipal de Agudos

O sr. Presidente recebeu seu oficio de 2o de 9 de 6o respeito Vereador E'DIO SORMANI de cujo teor se interessa.
Com aprêco devido a essa ilustrada Camara pt

Edgard Magalhães
Chefe Casa Givil Presidente da Republica

Brasilia DF 15-1o-6o

Désta forma e com fé no JK ficamos aguardando a benemérita doação.

No Palacio do Governo
Carvalho Pinto recebeu o Prefeito de Agudos

Estiveram presentes os vereadores Antonio Domingos Pereira; Edio Sormani; Dr. Mario Venturini e o Vice Prefeito sr. José Guarido.

O Deputado João Mendonça Falcão á frente da Comitiva local demonstrou a atenção e apreço para com os reprentantes de Agudos

Dia 27 último o MD. Governador Carlos Alberto A. Carvalho Pinto em audiência, recebeu o sr. José Nogueira de Abreu, Prefeito local, juntamente com os vereadores acíma. «O AGUDENSE», na ocasião, efetuou a presente reportagem;

Reivindicações Atendidas

No Palacio dos Campos Eliseos, o Governador CP atendeu importantes reivindicações para Agudos, tendo demonstrado satisfação em atender a comitiva local.

Concedeu autorização para a construção de um MATADOURO e uma ponte de cimento, na estrada que liga Agudos ao Seminario.

Despachou, ainda, a extensão da linha de transmissão de energia elétrica de PAULISTANIA para DOME'LIA, e também o empréstimo de 9 e meio milhões para o término da Rede de Agua em Agudos.

— A reivindicação de 8 milhões para asfaltamento de vias publicas mere cerá estudos.

Deputado Mendonça Falcão

O ilustre parlamentar, mais uma vez demonstrou ser Amigo de Agudos, comandando a Comitiva local e resolvendo um «caso„ criado por 1 deputado que já citamos como "oportunista". Nossos agradecimentos Deputado Mendonça Falcão.

Convalescente

Sob cuidados médicos do dr. Vicente Damante, encontra - se convalescendo o sr. Bráz Perni.

Nossos votos de pronto restabelecimento.

Santa Cruz do Caminho

Aos nossos leitores apresentamos uma lirica invocação historica da formação e costumes de nossa terra, com sentimento exato do nosso sertão; ésta é uma obra com fidelidade e beleza — CELSO AUGUSTO.

A cruz do caminho de uma encruzilhada
na beira da estrada
debaixo do céu

Tu sabes de cór as histórias antigas
e as velhas cantigas
de escravas amigas
que o tempo esqueceu.

Tu sabes a história de antigas intrígas...

Havia senhores,
yôyôs e senzalas,
insultos na fala,
gemidos de dor...

Ó cruz do caminho coberta de flôres
que marca os horrores
do branco feitor.

Os chefes de turma
batiam as furnas
caçando quilombos, cabindas, bantús!...

E a cruz do caminho se erguia em seguida
diante dos braços dos mandacarús.

Ó cruz do caminho que lembra uma vida
na vida comprida
de um velho tropeiro.

Que aponta debaixo do céu do Cruzeiro
o golpe traiçoeiro
de alguma emboscada.

Ó cruz do camínho de tarde na estrada
com velas acesas ao pé do sertão

Ó cruz do caminho debaixo dos astros
plantada no rástro
de sangue no chão...

★★★★★
★★★★★

Viver

Maria da Gloria De Rosa

A Vida sempre exerceu um estranho poder sôbre minha pessoa! Quanto mais vivo, mais ardentemente desejo viver! A calúnia, a injúria, a ingratidão — por incrivel que pareça — jamais tiveram força suficiente para manter a sêde de existir que se agasalha em meu coração.

Afinal de contas, todos êsses defeitos oriundos do meu próximo nada representam diante do caudal imenso de beleza que é a Vida!

Cada nova expêriencia é sempre uma fonte renovada de singularidade e arrebatamento : — a flor que desabrocha, o por do sol, o murmurio da cascata, as êstrelas coruscantes no firmamento . . .

E tudo isso é meu! Tudo me pertence : — o mar, a lua, as estrêlas, a melodia universal.

Deus infinitamente bom e misericordioso, outorgou-me sensibilidade suficiente para usufruir dessas sutilezas. Pode existir dom mais precioso do que a razão que discerne o justo do injusto, o bem do mal? Ou prêmio mais valioso do que a imaginação que abranda as agruras e faz-nos sonhar sonhos azuis?

Não! a vida é boa! O mundo, em si, é maravilhoso! Deus é indiscritivelmente magnânimo! Os homens é que são maus, incoerentes, tolos e vaidosos . . .

Mas que importa? Se «os homens fizeram-*me nú como um mendigo, Deus na sua infinita* misericordia vestiu-me de estrêlas», no dizer do poeta.

Livros, material de escritório, aparelhos elétricos, peças para autos, motocicletas, bicicletas, relógios, discos (LP), mat. cirurgico, flâmulas, carimbos, utensílios domésticos, cosméticos, bijouterias,etc. Remessa na volta do correio pelo sistema de rembolso postal. Pedidos à **«Organisação DAYMIRA»** — Caixa Postal 8 020 - S.P

Serviço Militar

Edital de Convocação da Classe de 1942 — (T.G. 225 Agudos)

Estão convocados para a prestação do Serviço Militar em 1961, os cidadãos da classe de 1942 e classes anteriores em debito com o Serviço Militar.

A apresentação deverá ser feita na Séde do Tiro de Guerra nº 225 de Agudos, a partir do dia 5 de Outubro de 1960, das 8,00 ás 9,00 horas, devendo cada homem estar munido do Certificado de Alistamento Militar e da certidão de nascimento com firma reconhecida.

A apresentação sera encerrada no dia 10 de dezembro de 1960.

O cidadão da classe convocada que faltar á apresentação, sera considerado como REFRATARIO, ficando sujeito as sanções da Lei do Serviço Militar.

Séde do TG 225 em Agudos, 1º Out. 60

ARMANDO DE OLIVEIRA GONZAGA - 2º Sgt Inst

CASA SÃO PAULO

Manoel M. Kuninari

Secos e Molhados, Latarias, Louças, Aluminios, Ferragens, Miudezas em geral, e Materiais para construções.

Av. Sebastiana Leite, 222 — Fone 2-2-0

AGUDOS

Oposição, sim... Paixão Politica, Nâo!!

Todo brasileiro, de competencia sabe que «oposição», conforme o dicionario de sinonimos significa «objeção, obstaculo, impedimento, etc... e, nós que militamos na arte de Gutemberg temos ciencia que, principalmente na Politica, a oposição é necessaria, è imprescindivel, quando feita com logica e oportunismo. Uma oposição «resolve» situações dificeis pois, um assunto intrinsico com «plena discussão», com base de conhecimento é Benefica, é Aconselhavel!

Cremos no imperativo: Fazer oposição é defender interesses.

Todavia, — se a oposição queda-se em paixão, se a oposição vai de encontro ao odio, por motivos pessoais, ai então, — a situação se tranfigura — é um verdadeiro pandemônio!

Se formos ver porque há OPOSIÇAO ao Prefeito de Agudos, sr. Jose N. de Abreu veremos constrangidos, que existe causa que ela tem razão de ser. Conforme dissemos a Prefeitura de Agudos era uma bomba tudo lá estava desorganizado, fora do lugar.

Provamos isso!

Hoje a P.M. é um brinco, — è local que se pode visitar, pois suas dependencias são caracteristiscas, 300 visitantes disseram isso!

José de Abreu prefeito municipal vem trabalhando pela cidade e desde a sua eleição foi 50 vezes a S. Paulo, buscando interesse de Agudos O povo tem confiança nele, e temos ciencia que apos 4 anos Abreu sera nome de amplos respeitos pela sua administração!

Acontece que o orçamento de Agudos vai a casa dos 9 milhões. É pouco! O ordenado do prefeito é de Cr$ 2 000,00 (dois mil cruzeiros) por mês?! — Ora, isso confor me dissemos é absurdo!

Precisamos de 20 milhões para dar a Agudos um pouco de PROGRESSO.

Novo Orçamento

É chegada a hora vai entrar um novo orçamento — elaborado com noção e logica para um desenvolvimento melhor da cidade de Agudos.

Deixamos claro um cousa: se for aprovado Agudos verá que ha interesse na maioria dos vereadores oposicionistas, se não for aprovado, NADA, mais NADA mesmo Agudos poderá ter nestes 4 anos — a oposição que nos referimos será pura e sistematicamenté. OPOSIÇÃO por PAIXÃO POLITICA!

Comemorado o Dia do Professor

Pelo Instituto N. Senhora do Sagrado Coração

Bonita festa patrocinou o conceituado estabelecimento de ensino local no dia 14. Com numeros variados de atração. ressaltando-se a oração final do gerente do Banco Noroeste sr. João B. Rocha Mattos sobre a data.

Nossos aplausos ao Instituto pela lembrança sempre presente do Dia do Mestre!

Acordeon

Vende-se um acordeon em perfeito estado de conservação com 80 baixos com reduzida. Marca Paolo Soprani. - Cr$ 25.000,00.

Facilita-se o pagamento. Tratar nesta Redação

Para um perfeito serviço,

Fabrica de Ladrilhos Cezarotti

de Luiz Cezarotti

Bancos, Ladrilhos, Pias, Tanques etc.

AV. Odon Pessoa de Albuquerque, 359

AGUDOS

Padaria Central

de Paulo Kitamura & Irmão

Pães. Doces, Biscoitos, Bolachas etc.

Rua 13 de Maio, 502 - Fone 167 - Agudos

O seu artigo está na ...

Casa Pagani

de

Frederico Pagani

Calçados, Chapeus, Artigos para Esporte, Gravatas, Meias, Lenços, etc.

Rua de Maio, 544 **AGUDOS**

Tifo

Estão se registrando casos de tifo nesta cidade. Alertamos a população para as vacinas no Posto de Saude local.

Bar e Sorveteria

Sto Antonio.

Nauef Salmem H. Fayad

Rua 7 de Setembro 1046

Agudos

CINE SÃO PAULO

17 - nac com Cyl Farney — E o Espetaculo Continua e com Rod Cameron — Floresta Ensanguentada

18 - com John Waine
Estradas do Inferno

20 - tec Documentario — Penhasco de Lagrimas

21 - tec com Stwart Granger
As Minas do Rei Salomão

22 - tec com Keit Larsen **Guerreiro Apache**

24 - com Fred Mac Murray — Na Furia de uma sentença

25 - nac com Ze Trindade **Mulheres a Vista**

27 - com Ray Miland — Arrombador de Cofres

29 - com James Gray — Ilha das Mulheres

Completamente Revisada a linha Telefonica de Paulistania

Anteriomente, era um problema falar com aquele distrito.

Hoje, não o é. A Prefeitura mantem constante vigilia na linha, revisando periodicamente, procedendo a troca dos postes antigos e podres que atestavam um desleixo.

Esperamos que assim continui.

Será asfaltada a entrada de Agudos - diretamente à Rua 7

Graças a ação dinamica do Prefeito Municipal local junto ao Governo do Estado, a obra foi iniciada O povo local observa com interesse o desenrolar dos acontecimentos Houve quem dissesse: — Agudos acertou com um prefeito!

Vamos votar em
Lott

EDITAL

Convocação as Inscrições para o Curso de Preparatorio dos Exames de Admissão ao Ginasio

De ordem da Profa. Paulita Vasconcelos, Diretor Efetivo do E.N.G.E. «João Batista Ribeiro, de Agudos comunico, para conhecimento dos interessados que, na conformidade do Decreto 33.368, de 9/8/58 e do comunicado n. 62, de 11/8/58, publ. no D.O. de 13/8/58 capitulo II. item 2, letras a, b e c, encontram-se abertas as inscrições para o Curso Intensivo de Preparatorio dos Exames de Admissão ao Ginasio, devendo o candidato apresentar os seguintes documentos:

1 — Requerimento assinado pelo candidato e autorizado pelo pai ou responsavel. (Sem rec. firma e sem selos)

2 — Certidão de idade (firma reconhecida), em que se verifique ter o candidato 11 anos completos ou completar, ate 31 de julho de 1961;

3 — Prova de conclusão do curso primario ou atestádo de suficiente educação primaria (firma reconhecida)

OBS. O modelo do requerimento sera fornecido pelo ENGE. «João Batista Ribeiro».

Agudos, 16 de agosto da 1960.

Odilla P. Sormani (Secretária)

LAVADORES DE CARROS

(Martins & Machado) estão precisando de lavadores para o seu posto " SEM LIMITES" - Otimo salário e Comissão.

Tratar pelo Telefone - 6019 - com o sr. Machado ou sr. Paulo.

Taxa a cobrar. Ou a Rua Araujo Leite. 9 - 15 - em BAURU.

CASA SÃO PAULO

Manoel M. Kuninari

Sec os e Molhados, Latarias, Louças, Aluminios, Ferragens, Miudezas em geral, e Materiais para construções.

Av. Sebastiano Leite, 222 — Fone 2-2-0

AGUDOS

NOVA ROUPA
RENNER
MODELOS
CLÁSSICO E CONDOTTIERE

- Multiplicidade de padrões
- Tecidos exclusivos de rara beleza
- Acabamento primoroso

CLÁSSICO
corte folgado
ombreiras armadas
LEVE
casaco e calça mais ajustados ao corpo
ombreiras discretas
SUPER-LEVE
casaco e calça mais ajustados ao corpo
sem ombreiras

a boa roupa ponto por ponto

MPM - 2.283

Revendedor RENNER
Afonso Alves de Souza

O Desinterêsse da Bancada da Maioria é deprimente à cidade

Estando o Prefeito com a minoria na Camara Municipal. a (Maioria) faz sistematica oposição. O mais interessante é que por informação fidedigna, nenhum projeto ou requerimento do diretor deste jornal será aprovado. Seja qual for o projeto. Essa é a ordem.
Que representantes, que Bancada!

GREMIO SÃO JOSÉ

Satisfação para nós, informar o povo de Agudos o reaparecimento deste Gremio, isso graças aos seus diretores-artistas: sr. Renato Gomes, srta. Ivonete Perni e Vicente Carlos Damante

«A Lanterna»

Espetaculo Deprimente

A mulher foi pé ante pé arrancar o cartaz do Mal Lott. Sorriu e disse, talvez para a reportagem ouvir: — Pode ganhar... Mas aqui, tu não ficas... O poste è na rua 13 de maio.

Futebol entre Justiça e Bancario

O time da justiça, formado por craques derrotou o do Bancarios por 3 a 1. Quase o E. C. Vienense contratou o Decio o Célio e o Rosa. Os doutores jogaram muito bem. Um jogador entrou todo enfaixado, e depois confessou: — não tenho nada, por isso mesmo não quero ser esfolado vivo.

Vamos Ver Como Fica

Esfrangalhada è o termo mais certo para a nossa Câmara. Entrou o Edson, o Bragança, e o Chiquinho. Parece time de futebol. (Essa é a maior.)

O Adhemarista não Gostou

Colaram um cartaz do Lott (por descuido) na séde do Dr. Adhemar. O presidente do P.S.P. estrilou. Tambem, isso é cousa que se faça.? Va lá que o Mal Lott tenha tanto cartaz, mas assim não...

A Pergunta do Dia

EM QUEM EU VOU VOTAR?

(Isso estão perguntando muitos eleitores, ante os ultimos acontecimentos politicos na região.)

De fato, existem muitas dobradinhas perigosas por ai. O povo de Agudos porém, ja escolheu o melhor.

Poesia 1960

Se és capaz de tratar
Os outros com educação
Sem bancares o palhaço
e bacanão ;

Se és capaz de sorrir,
Sem fingires como falso
amigo, aí então,
Podes continuar no teu cargo que,
Nem por méritos, nem por valor
é por pena que te dão!

O AGUDENSE

★★★ JORNAL DO POVO ★★★

E.C.Vienense - Vencedor com méritos indiscutiveis

Derrotou a A.A· Piratininga por 2 a 1. Darci e Nilson foram os marcadores. Boa arbitragem e pouca renda· A ordem agora É Vencer o Lençoense. Expectativa intensa. Quem vencerá?

A bancada da maioria negou voto de louvor

Á Banda Mirim de Garça; à Emissora «Terra Branca»; ao Seminario Santo Antonio; ao — Tiro de Guerra 225 e 228 —

Sessão do Dia 5 do Corrente

Mais uma da bancada da Maioria : — «NÃO APROVARAM um voto de louvor as festividades do 27 de julho, Dia da Cidade». — Opinião que registramos. — Essa gente não tem coração...
— A ordem lá é esta: — Requerimento do Edio nunca será aprovado...

Movimentada sessão da nossa Câmara Municipal ocorreu aos 5 dias de setembro p.p., (exatamente depois de 3 meses de ausência da Bancada da Maioria). Foi aprovado o projeto de autoria do executivo municipal que cria o Centro Cultural local, ressaltando o desempenho da distinta senhora da. Zoé Cardia Gonçalves e também deste jornal. Antes do inicio da sessão, o vereador Antonio Pereira fez referencias de pesar pelo passamento do ex-vereador e grande desportista Joaquim Rondina, um homem que em vida trabalhou com amor por Agudos. Pelo nosso diretor. foi apresentado um requerimento e uma indicacão. O requerimento dizia respeito ao lançamento em Ata de um voto de louvor pela passagem do 62º aniversario da cidade, aos 27 de julho, assim como requeria um de agradecimento as cooperações acima: a bancada da Maioria, composta pelos vereadores: Alberto Bragança, Francisco Benjamim Edson Pinheiro, Americo Delazari e Francisco Miguel, votou contra o requerimento. A indicação, como é de praxe, será encaminhada ao Prefeito Municipal.

Na explicação pessoal o nosso diretor apresentou requerimento verbal para que se oficiasse a familia Rondina pelo falecimento do inesquecivel Joaquim Rondina, homem a quem Agudos deve rememorar eternamente. Assim como que se constasse em Ata um voto de pesar pelo doloroso acontecimento de S Jose do Rio Preto, que enlutou todo o Estado de S. Paulo.

Doloroso

Desastre Lamentável

No amanhecer de domingo de 11 do corrente, quando guiava um trator de sua propriedade, sofreu um acidente no qual lamentavelmente perdeu a vida o sr. Antonio Carlos Gonzales, elemento estimadissimo em nossa cidade. O acontecimento enlutou a cidade. Contava o sr. Antonio Carlos com 26 anos de idade. Deixou viuva e dois filhos menores.

O seu sepultamento ocorreu na tarde do mesmo dia *demonstrando* o povo agudense grande pesar pela infausta ocorrencia. Nossos pêsames á familia.

Secção Livre

Eleitor

LOTT

não se esquecerá de

AGUDOS

Lott

representa a

Democracia

Errata

Lamentavelmente por descuido da revisão, na noticia do número anterior «O Presidente não sabia...», informamos que fôra o 6.o, no entretanto, constatamos a verdade : foi o 7.o Aliás sobre este mesmo assunto, agradecemos os telefonemas a respeito, e, mais uma vez deixamos patente :— êste elemento possivelmente não funcionará mais como presidente por falta absoluta de competencia.

Consertos ?

Ford

Oficina Ford

de

Santo Mainini

★

Rua 7 de Setembro, 371

AGUDOS Fone 52

A Pedidos

Passeata Janista

Dia 15 de Outubro houve uma passeata Janista, nesta cidade. Muitos fogos, mas pouca gente, não se registrou nenhuma a normalidade.

Foi exibida na ocasião uma placa com um homem de duas caras causou estranhesa a população presente, o cartaz, pois o significado incognito fez nascer mal entendidos, no qual a respeitavel figura de um vereador que hoje pertence a outro partido, foi focalizado. Não entendemos.

«O AGUDENSE» é 1 jornal acima dos partidos politicos.

★★★★★★★★★★★★★★★★★★★★★

Casa NAPOLEONE

NAPOLEONE & CIA. LTDA.

Ferragens e Materiais para Construção

Rua 13 de maio 762 Fone 12 - Agudos

CHOPPERIA CRISTAL

de

Lajos Tiszolczky

Churrasquinho, cachorro quente, americano, paulista etc.

Rua 13 de Maio, 424, AGUDOS

Tereza L. Silveira

Rua 7 de Setembro, 451

AGUDOS

★

DESPACHANTE POLICIAL

Emporio Napoleone

de Antonio Napoleone

Secos e Molhados, Latarias, Louças, Aluminios e Miudezas em geral,

Av. O.P. Albuquerque,7 — AGUDOS

Cia. Paulista de Fôrça e Luz

QUEIMADAS

Solicitamos aos Srs. Fazendeiros e Sitiantes a fineza de avisarem com antecedência o nosso escritório mais próximo, quando tiverem de efetuar queimadas em matas, pastos, ou derrubadas de árvores que possam atingir nossas linhas de energia elétrica.

Com esse aviso antecipado os nossos funcionários poderão, em tempo, tomar as precauções necessárias no sentido de impedir que o fogo ou a queda das árvores possam afetar as referidas linhas, evitando dessa forma interrupções geralmente demoradas no nosso fornecimento de energia eletrica e que acarretam prejuizos e aborrecimentos aos consumidores em geral.

As queimadas constituem pratica suicida porquanto, acarretando a destruição da materia organica do solo representam a destruição da propria agricultura.

«A Lanterna»

A Pergunta do Dia

Quem é que tem duas (2) caras?

(O Pau d'agua e a Passeata)

O pau d'agua se agarrou ao poste e disse: — Chegou o circo, chegou o circo, que bom!

Acontece que era a passeata que vinha subindo a rua

Jornal Valente

«O Agudense» è do povo, e o povo sabe disso!

Poesia

— 2 Caras —

Eu tenho
uma sò
Mas você,
Têm duas
Tem dó!

E, ainda mais.
Por coincidencia
Ou por errata
Todo de Branco
com certa imponência
Foi na passeata

O Homem do Sandwich é presidente!

Uma «bruxa» que . . . . carregava uma vassoura, exclamou na Rua 13 — num histerismo lamentavel, «O homem do sandwich é presidente.

Como todos sabem, Janio esteve em Agudos certa vez comendo pão com morta dela, e não era preciso aquela senhora falar assim. È falta de respeito será que lhe falta educação.

Agudense : Viaje sempre nos onibus de

Miguel Leão & Filhos Ltda

Uma firma que acompanha o desenvolvimento de Agudos

Farmacia Central

Andreotti & Cezarotti

A Farmácia que è uma garantia para sua familia.

Variado estoque de Perfumes e Artigos para Senhoràs e Senhoritas

Rua 13 de maio, 401 — Fone 26

Escola Técnica de Comércio de Agudos

Cursos Noturnos de

Admissão, Comercial Basico e Técnico em Contabilidade

Praça Cel. Delfino, 209

fones – 122 – 123 – 188 Agudos S.P.

Aumento de Salário mínimo, sem estabilidade de preços é afronta ao trabalhador!

O AGUDENSE

★★★ JORNAL DO POVO ★★★

Carta que demonstra gratidão ao Povo Brasileiro e votos de união entre Brasil e a RAU

«Agudos, 24 de Setembro de 1960

Exmo. Sr. Deputado Frederico Trota:

Tive ciência através do noticiário da imprensa de São Paulo, de que V.Excia. havia apresentado, à Assembléia Legislativa, requerimento no sentido de se oficiar ao sr. Presidente da Republica e ao sr. Ministro das Relações Exteriores, sugerindo fosse o sr. Gamal Abdel Nasser presidente da RAU, convidado para visitar o Brasil quando de sua próxima viagem ao México e Cuba.

Motivos vários me impediram de dirigir-me a V. Excia. na ocasião, de modos que sò agora posso fazê-lo; e o faço para enviar a V. Excia os os meus melhores e mais sinceros cumprimentos por essa sua iniciativa, tão oportuna e generosa.

Como bem ressalta V. Excia. na justificativa a seu requerimento, foi o presidente Nasser quem dinamizou o mundo africano em movimentos de libertação e independência, numa atitude corajosa, desassombrada, que o torna, sem dúvida alguma merecedor da simpatia e do aprêço de seus compatriotas e, também, de todos aqueles que consideram a liberdade uma das supremas conquistas humanas.

Outra demonstração da generosidade de V. Excia. é a maneira pela qual se refere ao meu povo, o povo arabe. A mim e aos meus patricios é sobremaneira grata saber que uma figura de alta projeção no cenario politico brasileiro, como o ilustre deputado Frederico Trota, reconhece que somos honrados e operosos; que temos cooperado para o engrandecimento desta nobre terra e que nossos descendentes são elementos de primeira ordem na formação da nacionalidade brasileira.

Dos meus quase noventa anos de existencia, sessenta e muitos vivi nesta pátria hospitaleira. Não sou brasileiro de nascimento; mas sou brasileiro por lei e sou brasileiro de coração. Orgulho deste país tanto como os individuos que aqui tiveram a felicidade de nascer. Orgulho-me de ser casado com mulher brasileira, de tradicional familia paulista; orgulho-me de meus filhos e filhas, genros nora e netos serem igualmente brasileiros. E acredito que se não tenho feito por esta terra tanto quanto desejo, tenho feito, ao menos, tudo o que permitem minha modéstia e meus fracos préstimos,

Com meus calorosos votos por que V. Excia. prossiga sempre pugnando pela aproximação, cada vez maior, entre o povo árabe e o povo brasileiro, aproveito-me do ensejo para apresentar-lhe os meus protestos da elevada estima e distinta consideração.

Manoel Haggi»

Assaltado o Cinema local

Outro assalto nèsta cidade. Providências?

Decididamente os gatunos estão dispostos a uma rapinagem desenfreada em Agudos. Antes foi a Agencia do Correio... Desta vez não foi a Guarda Noturna. E, as residencias, que segurança teem?.

Amigos e amigos

Maria da Gloria De Rosa

Poeticamente alguém ja comparou a amizade a um plácido lago azul com nenúfares nas margens. De fato, assim é.

O verdadeiro amigo é uma especie de oásis que mitiga nossos aborrecimentos e preocupações. É o confidente de todos os momentos, o bálsamo dos instantes amargos e vazios. É o companheiro de todas as horas principalmente das horas incertas. É o lenitivo dos minutos de tédio o confôrto espiritual das noites de vigilia.

Não existe propriamente amizade entre duas pessoas quando não se compartilham dores e mágoas, sofrimentos e penas. Ou quando não se sente prazer mútuo na convivência, independentemente do estado de ânimo ou da disposição do espírito!

Dispenso totalmente o amigo ensimesmado, egoista, excessivamente preocupado consigo próprio porque não lhe sobra tempo, tempo para pensar no próximo.

Se existem Amigos e amigos eu prefiro os Amigos com maiúscula! E se não os encontro prefiro deixar fechadas as comportas do meu coração...

Leite, carne, pão, ovos, banha e outros gëneros de 1a. necessidade serão paulatinamente aumentados.

Em vista deste incontrolável estado de cousas haverá o desemprego.

A atitude do sr. Presidente ainda não se justifica, pois, os «tubarões» procedem o fenomenal avanço ao bolso do povo. E' necessária a ESTABILIZAÇÃO dos preços dos gêneros de reais necessidade. Do contrário este aumento não passarà de uma afronta as classes trabalhadoras. Até quando isso?!

Retirado o Projeto do Centro Cultural

Em meio da sessão do dia 17 p.p. a sra. Zoé Cardia Gonçalves compareceu a Câmara Municipal, — e demonstrando repulsa aos vereadores contrarios ao projeto que criava o centro cultural desta cidade, pediu a retirada do mesmo após agradecer á Bancada da Minoria pela atenção

O sr. Presidente da Mesa, pela primeira vez viu a quebra do regimento interno.

Padre Aquino

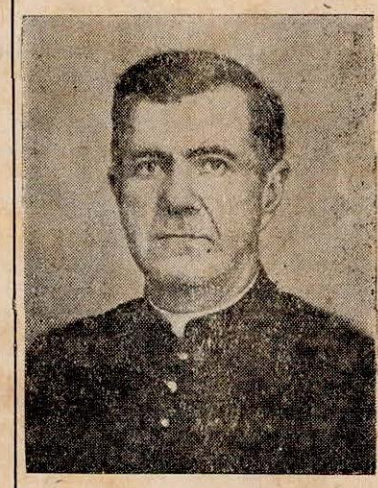

Encontra-se enfêrmo em São Paulo, o estimado Pe. Aquino. «O Agudense», porta voz do sentimento popular formula os votos de pronto restabelecimento áquele que foi um dos melhores prefeitss desta cidade.

Setificio Gloria S/A

ARMAZEM GLORIA – Matriz e Filial
oferece ao povo de Agudos tecidos de sua fabricação e da S.A. Ind. Votorantim

e mais SECOS e MOLHADOS finos - ARMARINHOS - CAMISAS - CHAPEUS - GRAVATAS - meias p/ homens e senhoras.

Bicicletas MONARK e Merk Suiss — fogões Dako e Brasil distribuição de gaz LIQUIGAS - e uma infinidade de artigos, a preços baixíssimos.

ARMAZEM GLORIA a sala de visita de Agudos

Rua 13 de maio, 523 – Odon P. Albuquerque, 500